

[www.dvs.gov.my](http://www.dvs.gov.my)

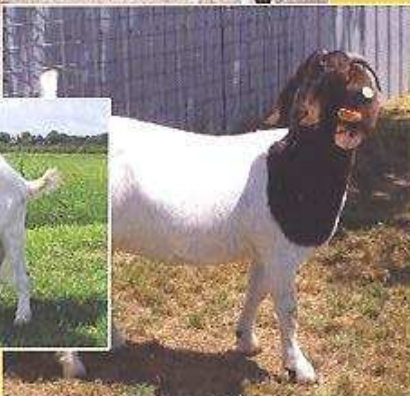

Kambing  
Boer



[www.dvs.gov.my](http://www.dvs.gov.my)

## JABATAN PERKHIDMATAN VETERINAR

Kementerian Pertanian dan Industri Asas Tani  
Blok Podium, Wisma Tani, Lot 4G1, Persint 4,  
Pusat Pentadbiran Kerajaan Persekutuan,  
62630 Putrajaya, Malaysia..

Tel: +603 88702000 Fax: +603 88888178  
Email: [pro@dvs.gov.my](mailto:pro@dvs.gov.my)



JABATAN PERKHIDMATAN VETERINAR

Kambing  
Boer



[www.dvs.gov.my](http://www.dvs.gov.my)



## Pendahuluan

Dasar Pertanian Negara Ke-3 (DPN) telah menitik beratkan pengeluaran bahan makanan dari sumber tempatan dan ini termasuklah pengeluaran komoditi daging kambing. Selaras dengan DPN 3 ini, Jabatan Perkhidmatan Veterinar (JPV) telah meneliti dan menilai semula peranan yang boleh dimainkan dalam bidang usaha ini.

Jabatan mendapati hasil pengamatan dan penelitian beberapa projek tertentu di lapangan, bidang usaha pengeluaran kambing boleh digerak dan diberikan penekanan semula iaitu sesuai dengan potensinya pada masa hadapan.

Walaupun kambing telah lama dipelihara oleh penternak di negara kita, perusahaan ini dikendalikan secara kecil-kecilan samada sebagai aktiviti sampingan, mengawal rumpai, hobi dan sebagai sumber protein haiwan bagi keperluan keluarga. Kambing dipelihara di negara ini untuk tujuan daging.

Permintaan bagi daging kambing pada tahun 2010 diunjurkan sebanyak 22.6 tan metrik sedangkan pengeluaran hanyalah ditahap 2.4 tan metrik sahaja. Kadar saradiri bagi daging kambing pada 2010 berada pada tahap 10.6% sahaja. Ini menjanjikan ruang dan peluang yang besar kepada semua penternak dan bakal penternak untuk menceburi bidang ini.

## Kambing Boer

### ASAL

Baka ini berasal dari Afrika Selatan. Mula berada di Malaysia sekitar tahun 2006

### CIRI-CIRI

- Baka tulen mempunyai badan yang berwarna putih dan kepala berwarna coklat.
- Telinga yang agak panjang.
- Jinak.
- Tumbesaran yang cepat
- Tahap kesuburan yang tinggi
- Daya keibuan yang tinggi dibandingkan dengan baka-baka kambing lain.
- Tahan lasak
- Daya tahan penyakit yang agak tinggi
- Sesuai dengan cuaca panas dan kering

### BERAT DEWASA

Jantan	110 - 135 kg (240 -300 lb)
Befina	60 - 90 kg (140 -200 lb)

### UMUR MATANG

Jantan	12 bulan
Befina	10 bulan

### NISBAH JANTAN : BETINA

1 Jantan : 20 - 30 Befina

### TEMPOH BUNTING

149 hari - 155 hari



JABATAN PERKHIDMATAN VETERINAR

### PEJABAT ZON KAWASAN TUMPUAN SASARAN JPV

#### ZON PAHANG TIMUR (MUADZAM)

Pusat Perkhidmatan Veterinar  
Muadzam Shah 26700 Muadzam Shah  
Pahang  
Tel: 09-4522045 Fax: 09-4506705

#### ZON JOHOR SELATAN (KLUANG)

Pejabat Veterinar Daerah Kluang  
Jalan Abu Bakar 86000 Kluang  
Johor  
Tel: 07-7721080 Fax: 07-7769907

#### ZON JOHOR UTARA (SEGAMAT)

Pejabat Veterinar Daerah Segamat  
Jalan Awang 85000 segamat  
Johor  
Tel: 07-9325596 Fax: 07-9320848

#### ZON KELANTAN (MACHANG)

Pejabat Tac Zon Kelantan  
Km 36 Jln Kota Bharu 18500 machang  
Kelantan  
Tel: 09-9750250/ 251 Fax: 09-9750252

#### ZON PAHANG BARAT (BENTONG)

Pejabat Perkhidmatan Veterinar Bdr Jengka  
Bandar Pusat Jengka 26400 Jengka  
Pahang

#### ZON TENGAH (CHENDERANG)

Pejabat Veterinar Daerah Tapah  
Jalan Damai 35000 Tapah  
Perak  
Tel: 03-88702417 Fax: 03-88888178